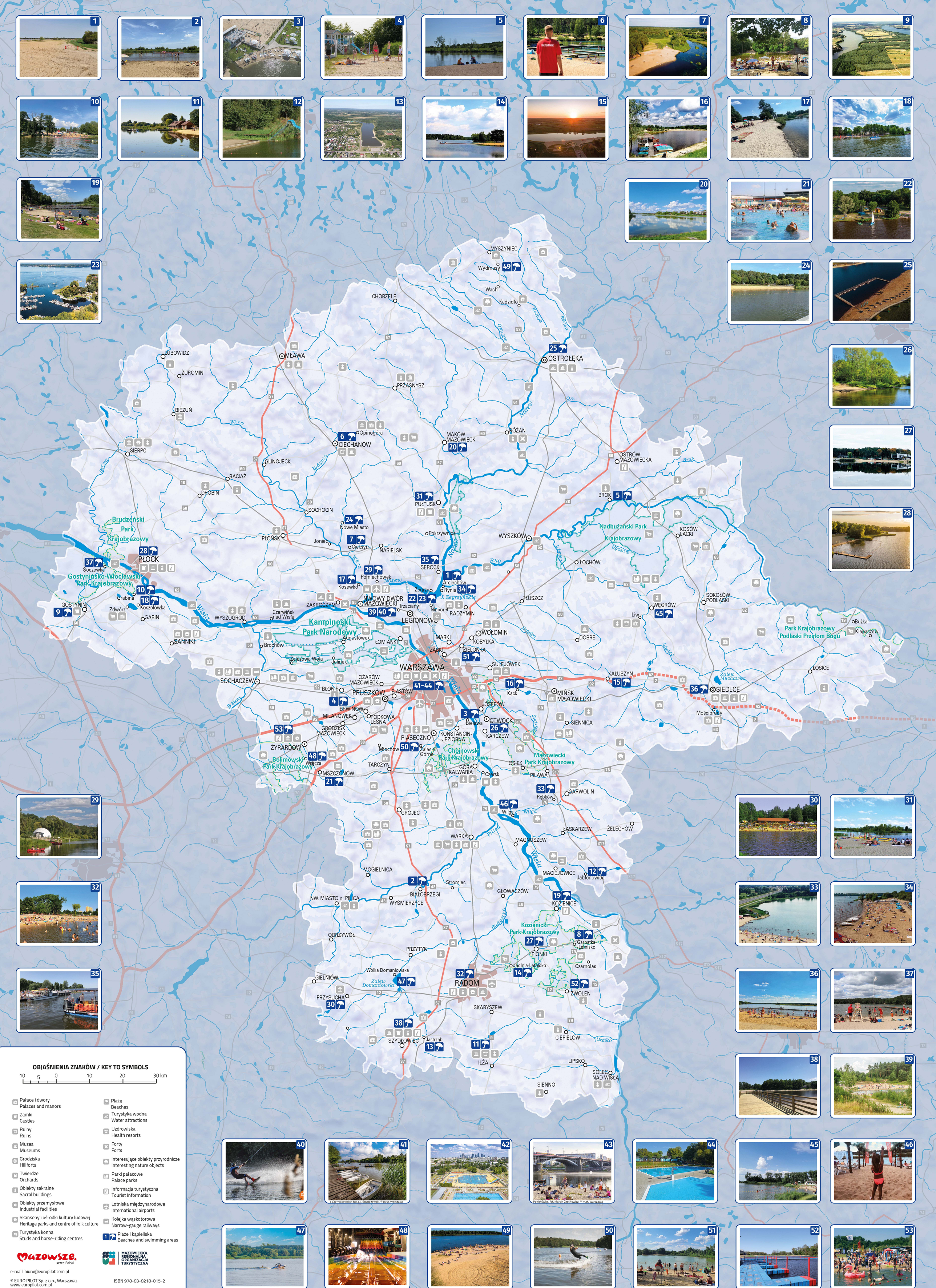

OBJAŚNIENIA ZNAKÓW / KEY TO SYMBOLS

10 5 0 10 20 30 km

- Pałace i dwory / Palaces and manors
- Zamki / Castles
- Ruiny / Ruins
- Muzea / Museums
- Grodziska / Hillforts
- Twierdze / Orchards
- Obiekty sakralne / Sacral buildings
- Obiekty przemysłowe / Industrial facilities
- Skanseny i ośrodki kultury ludowej / Heritage parks and centre of folk culture
- Turystyka konna / Studs and horse-riding centres
- Plaże / Beaches
- Turystyka wodna / Water attractions
- Uzdrowiska / Health resorts
- Forty / Forts
- Interesujące obiekty przyrodnicze / Interesting nature objects
- Parki pałacowe / Palace parks
- Informacja turystyczna / Tourist Information
- Lotniska międzynarodowe / International airports
- Kolejka wąskotorowa / Narrow-gauge railways
- Plaże i kąpieliska / Beaches and swimming areas

Mazowsze. serce Polski

MAZOWIECKA REGIONALNA ORGANIZACJA TURYSTYCZNA

e-mail: biuro@europilot.com.pl

© EURO PILOT Sp. z o.o., Warszawa
www.europilot.com.pl

ISBN 978-83-8218-015-2

J. Czerniakowskie, fot. J. J. Śmarczewski, © m.st. Warszawa

Poniatówka, fot. Marcin Czechowicz, © m.st. Warszawa

ARCIECHÓW – DZIKA PLAŻA PRZY UJŚCIU BUGU DO NARWI

1

ul. Kapitańska, 05-255 Arciechów
→ 52.505571, 21.091434
radzymin.pl

Ta długa, piaszczysta plaża, wyginająca się łukiem wzdłuż brzegu, pozwala na wypoczynek nad dwoma rzekami i jednocześnie nad Jeziorem Zegrzyńskim. To miejsce piękne, otoczone dziką przyrodą, położone na wale przeciwpowodziowym, pozwalające na odpoczynek w ciszy i spokoju. Przy brzegu woda jest bardzo płytka. Dzieci w piasku będą mogły zbierać muszelki. Blisko stąd do przystani katamaranów.

BIAŁOBRZEGI– KĄPIELISKO MIEJSKIE NAD PILICĄ

2

ul. Krakowska, 26-800 Białobrzegi
→ 51.654320, 20.955886
www.bialobrzegi.pl

To kąpielisko dla osób szukających odpoczynku nad czystą, spokojną i bezpieczną rzeką, na której warto zaplanować spływ kajakiem wypożyczonym w stanicy wodnej. Na kąpielisku wydzielono strefy przeznaczone dla osób o różnych umiejętnościach pływackich. Na piaszczystej plaży, niedaleko starego mostu, ustawiono parasole przeciwsłoneczne, można rozpalić ognisko i grilla. Z kąpieliskiem sąsiaduje łowisko.

BIELAWA – WAWA WAKE

3

ul. Wspólna 80, 05-520 Bielawa/ Konstancin-Jeziorna
→ 52.110252, 21.142313
wawawake.pl

Obiekt zapewnia relaks na słonecznej, piaszczystej plaży z leżakami, baldachimami i hamakami. Warto spróbować swoich sił na wakebordzie lub pograć w siatkówkę plażową, na jednym z pięciu boisk. Dla dzieci największą atrakcją jest dmuchany plac zabaw na wodzie. W restauracji dostępne są m.in. dania z grilla i pizza, a w barze znaleźć można szeroki wybór drinków. Mnogość rozrywek, świetna lokalizacja oraz mini-camping wśród zieleni to także atuty tego miejsca.

BRWINÓW – WAKE FAMILY

4

ul. Błońska 37, 05-840 Brwinów
→ 52.152921, 20.70309
brwinow.wakefamily.pl

Wake Family Brwinów to trzy wyciągi do wakeboardu i nart wodnych: duży wyciąg 5.0 pięciosłupowy oraz dwa wyciąg dwusłupowe idealne do nauki wake, czysta plaża z placem zabaw dla dzieci,trzy jeziora z czystą wodą, strefa relaksu z łożami, hamakami, beach bary z muzyką, restauracja, słowem miejsce aby cieszyć się życiem! W niewielkiej odległości od centrum Warszawy (dojazd autostradą w okolice Pruszkowa z centrum Warszawy zajmuje ok. 20 min), znajdziesz czystą wodę i relaks na plaży wśród zieleni!

BROK – PLAŻA MIEJSKA NAD BUGIEM

5

ul. Promenada, 07-306 Brok
→ 52.696026, 21.854403
www.brok.pl

Rozległa, piaszczysta plaża znajduje się w sąsiedztwie malowniczego, wysokiego brzegu Bugu i sosnowych lasów. Na plażowiczów czeka tu atrakcyjny wypoczynek w otoczeniu natury. Bug zaprasza na kajakowy szlak wodny i wędkowanie, a okolica na rowerowe i piesze wycieczki. Na plaży odbywają się plenerowe imprezy. W okolicy jest wiele ośrodków wypoczynkowych i gospodarstw agroturystycznych z różnymi atrakcjami oraz wypożyczalniami sprzętu wodnego.

CIECHANÓW – KĄPIELISKO KRUBIN

6

ul. Sońska, 06-400 Ciechanów
→ 52.845441, 20.648509
www.mosirciech.pl

Kąpielisko oddalone około 3 km od centrum miasta, to ulubione miejsce wypoczynku mieszkańców miasta i okolic. Nad zbiornikiem znajduje się piaszczysta plaża z kąpieliskiem i podestami. Można popływać, uprawiać sporty wodne, działa wypożyczalnia sprzętu (kajaki i rowery wodne). Są miejsca piknikowe, plac zabaw, plażowa wypożyczalnia książek. W weekendy przyjeżdżają food trucki. Z centrum prowadzi ścieżka rowerowa (stacja roweru miejskiego).

CIEKSYN – OŚRODEK WYPOCZYNKOWY WIOSEŁKO

7

ul. Nasielska (plaża przy moście), 05-192 Cieksyn
→ 52.561250, 20.667416
www.wioselko.pl

Odpoczynek nad Wkrą zapewnia ośrodek z dostępem do plaży z kąpieliskiem, domkami campingowymi i polem namiotowym. Można skorzystać z sauny i jacuzzi. Warto pograć w siatkówkę plażową, badmintona i bule. Jest plac zabaw dla dzieci. Na ryby zaprasza łowisko. W leśnej części ośrodka znajdują się miejsca na ognisko. To miejsce do obcowania z naturą, wycieczek pieszych i rowerowych, organizacji spływów kajakowych.

GARBATKA-LETNISKO – KĄPIELISKO NAD ZALEWEM

8

ul. Krasickiego, 26-930 Garbatka-Letnisko
→ 51.495211, 21.620315
www.garbatkaletnisko.pl

Czysta woda, piaszczysta plaża i dno zbiornika oraz porastający piaski las – to atuty letniego wypoczynku nad zalewem jedynym w regionie radomskim o statusie kąpieliska. Zbudowano tu nowe zejście nad wodę, która jest niezbyt głęboka i odpowiednia do kąpieli z dziećmi, jest też kilka miejsc dla dobrych pływaków. W ośrodku „Polanka" można wynająć domek letniskowy. Wokół jest wiele szlaków pieszych i rowerowych.

GOSTYNIN – PRYWATNE PLAŻE NAD JEZIOREM BIAŁYM

9

Plaża pod Lipami, Białe 29B, 09-500 Gostynin
→ 52.495564, 19.515910
jeziorobiale-plazapodlipami.pl

Otoczone lasami jezioro jest popularne wśród plażowiczów, miłośników sportów wodnych i wędkarzy. Wokół jego brzegów działa kilkanaście prywatnych plaż z pomostami dla gości ośrodków wypoczynkowych i agroturystycznych, oferujących noclegi i sprzęt wodny. Okolica zaprasza na wycieczki rowerowe, konne i spacery. Są też kwatery prywatne, pola campingowe, boiska i miejsca piknikowe, punkty gastronomiczne i sklepy.

GRABINA – PLAŻA PATELNIA NAD JEZIOREM GÓRSKIM

10

Grabina, ul. Plażowa 2, 09-520 Łąck
→ 52.480878, 19.653728
Facebook: PlazaPatelnia

Niedaleko Płocka działa czyste, otoczone lasem, największe kąpielisko północnego Mazowsza. Jezioro Górskie i położona nad nim szeroka i piaszczysta plaża, to miejsce letniej rekreacji chętnie odwiedzane przez mieszkańców okolicy. Można popływać kajakiem i rowerkami. Na plaży są stoliki, leżaki i „palmowe" parasole. Jest też tężnia solankowe. Nad bezpieczeństwem kąpiących czuwają ratownicy, jest również tablica meteorologiczna.

IŁŻA – PRZYSTAŃ, MIEJSKO-GMINNY OSIR NAD JEZIOREM IŁŻECKIM

11

ul. Orła Białego 3, 27-100 Iłża
→ 51.158631, 21.238392
przystanilza.pl

Kąpielisko to atrakcyjne miejsce wypoczynku na południu Mazowsza. W ośrodku wypoczynkowo-rekreacyjnym z przystanią kajakową, na turystów czeka plaża, pomosty i deptak wzdłuż rzeki oraz wypożyczenia rowerów i sprzętu wodnego. Można się kąpać, uprawiać sporty wodne, są boiska, kort tenisowy, plenerowa siłownia i kręgielnia oraz plac zabaw. Można zanocować w domkach campingowych.

JABŁONOWIEC – OŚRODEK WYPOCZYNKOWY TĘCZA NAD OKRZEJKĄ

12

Jabłonowiec 54, 08-455 Trojanów
→ 51.680624, 21.693690
jablonowiec.pl

Ośrodek zaprasza rodziny z dziećmi na wypoczynek i nocleg w pawilonach, domkach kempingowych lub na polu namiotowym nad stawami w leśnym otoczeniu. Są tu pełnowymiarowe boiska do piłki nożnej i siatkówki oraz kort tenisowy. Stołówka zapewnia posiłki, można rozpalić ognisko lub grilla czy skorzystać z baru nad wodą. Na dzieci czeka plac zabaw, a na plaży zjeżdżalnia do wody.

JASTRZĄB – PLAŻA NAD ZALEWEM NA RZECE ŚMIŁÓWCE

13

ul. Kościuszki, 26-502 Jastrząb
→ 51.248736, 20.948133
jastrzab.com.pl

Zalew warto odwiedzić o każdej porze roku. To piękny zbiornik idealny na weekendowy wypoczynek dla mieszkańców Jastrzębia i okolic, do plażowania i popływania oraz wędkowania. Nad zbiornikiem jest szeroka, dwupoziomowa piaszczysta plaża i zaplecze szatniowo-sanitarne. W pobliżu znajduje się kompleks boisk do siatkówki, promenada pieszo-rowerowa, wypożyczalnia sprzętu wodnego oraz punkty gastronomiczne.

JEDLNIA LETNISKO – PLAŻA NAD ZALEWEM W SICZKACH

14

ul. Nadrzeczna, 26-630 Jedlnia-Letnisko
→ 51.438745, 21.315942
www.jedlnia.pl

Zalew od północy otacza las, a od południa wieś, gdzie przy tamie urządzono plażę oraz wybudowano niespotykane, pływające molo w kształcie litery „T". W pobliżu znajduje się plac zabaw dla dzieci, siłownie zewnętrzne oraz wypożyczalnia sprzętu wodnego, park linowy i skate park. Wzdłuż zachodniego brzegu zalewu poprowadzono najdłuższy w regionie deptak – promenadę pieszo-rowerową.

KAŁUSZYN – ZALEW KARCZUNEK

15

ul 1 Maja, 05-310 Kałuszyn
→ 52.217880, 21.813199
kaluszyn.pl, zalewkarczunek.kaluszyn.pl

W zalewie Karczunek w Kałuszynie można nie tylko pływać w części wygrodzonej molem. Nad wodą warto również aktywnie spędzić czas w strefie fitness (9 urządzeń) i pograć w siatkówkę plażą lub wypocząć w strefie relaksu (gry edukacyjne), saunie czy barze, a nawet wędkować. Na plażowiczów w każdym wieku czeka tu wiele atrakcji. Dzieci ucieszy plac zabaw (pająk, zestaw ship, stacja street work, bocianie gniazdo). Warto wypożyczyć kajak lub rower wodny.

KĄCK – OŚRODEK REKREACJI KĄCK

16

ul. Malownicza 2, 05-462 Kąck
→ 52.179241, 21.394332
www.kapielisko.com.pl

Ośrodek oferuje piękno natury, wspaniałą, czystą wodę i piasek. Jest tu staw kąpieliskowy podzielony na część do kąpieli i pływania kajakami oraz rowerkami wodnymi oraz brodzik dla dzieci. Poza tym jest tu zarybiony staw z łowiskiem dla wędkarzy. Spragnieni aktywnego wypoczynku mogą pograć w plażową piłkę siatkową i unihokeja czy szachy ogrodowe, a później odpocząć w barze. Dzieci zaprasza bezpieczny plac zabaw. Działa też sauna sucha wymagająca wcześniejszej rezerwacji terminu.

KOSEWKO – PLAŻA WIOSEŁKO

17

Kosewko, ul. Rzeczna, 05-180 Pomiechówek
→ 52.494195, 20.700284
www.pomiechowek.pl

Wśród rodzin z dziećmi popularny jest kompleks rekreacyjny z piaszczystą plażą w pobliżu kładki nad Wkrą, która w tym miejscu jest dość głęboka, o czym należy pamiętać wchodząc do wody. Przy plaży znajduje się boisko wielofunkcyjne, siłownia plenerowa i plac zabaw oraz miejsca piknikowe, sklep, parking i toalety. Latem czynny jest bar. Można stąd wyruszyć na spacer szlakiem turystycznym przez rezerwat.

KOSZELÓWKA – OŚRODKI ZACISZE I ZACISZE BIS NAD JEZIOREM ZDWORSKIM

18

Koszelówka, 09-520 Łąck
→ 52.432045, 19.709252
www.owzacisze.pl
www.zaciszebis.pl

Nad śródleśne jezioro sąsiadujące ze sobą ośrodki zapraszają na wypoczynek przy plaży i oferują różne możliwości spędzania wolnego czasu. Są tu pomosty i zjeżdżalnia w parku wodnym, plac zabaw i boiska, można zanocować w namiocie, kamperze, domku campingowym czy pawilonie.

KOZIENICE – KĄPIELISKO NAD JEZIOREM KOZIENICKIM

19

ul. Bohaterów Studzianek 30, 26-900 Kozienice
→ 51.598358, 21.540086
kcris.pl

Leśny ośrodek rekreacyjny zapewnia turystyczno-sportowe atrakcje i noclegi w pensjonacie, domkach i na polu caravaningowym. Nad jeziorem jest ogólnodostępne kąpielisko z plażą, jedno z czystszych na Mazowszu. Nad ograniczonym pomostami kąpieliskiem dyżurują ratownicy. Można wypożyczyć sprzęt wodny. Warto skorzystać z boiska do koszykówki, piłki plażowej, kortów tenisowych, sauny, strefy street workoutu czy wypożyczyć rowery.

MAKÓW MAZOWIECKI – KĄPIELISKO MIEJSKIE NA ZALEWIE MAKOWSKIM

20

ul. Mazowieck, 06-200 Maków Mazowiecki
→ 52.868084, 21.109281
www.powiat-makowski.pl

Kąpielisko z pomostem i molo mieści się nad zalewem na rzece Orzyc i zaprasza do wypoczynku oraz aktywnego spędzania czasu nad wodą blisko natury. Można kąpać się i plażować, pojeździć na deskorolce w skateparku, dzieci pobawią się na placu zabaw, a starsi pograją w piłkę plażową lub wypożyczą kajak i popływają po Orzycu. Dookoła kąpieliska biegnie trasa spacerowa.

MSZCZONÓW – KOMPLEKS BASENÓW TERMALNYCH

21

ul. Warszawska 52, 96-320 Mszczonów
→ 51.978131, 20.526238
www.termy-mszczonow.eu

Źródła wód termalnych (do +34°C), wykorzystane w zespole basenów, pozwalają na zdrowotne, odprężające rodzinne kąpiele i zabawy. Są tu dwa termalne baseny całoroczne z dwoma jacuzzi i hydromasażami, grota solna i sauny, a dodatkowo w okresie letnim warto skorzystać z basenu rekreacyjnego ze zjeżdżalniami, hydromasażami, gejzerami, ławeczkami i leżankami oraz sztuczną rzeką, jest też basen sportowy i brodzik. Wypoczynek i rekreację zapewniają również plaża z boiskami siatkówki plażowej, plac zabaw i siłownia zewnętrzna.

NIEPORĘT – KĄPIELISKO DZIKA PLAŻA NAD JEZIOREM ZEGRZYŃSKIM

22

ul. Zegrzyńska 10h, 05-126 Nieporęt
→ 52.437973, 21.022719
www.nieporet.pl

Nad Jeziorem Zegrzyńskim wypoczywają plażowicze i miłośnicy sportów wodnych. Do popularnego obiektu rekreacyjno wypoczynkowego „Dzika Plaża" przyciągają: molo z podjazdami, alejki spacerowe i tereny zielone. Można popływać na rowerkach i kajakach lub uprawiać windsurfing. Gmina prowadzi ogólnodostępne kąpielisko (15.06–1.09).

NIEPORĘT – KOMPLEKS REKREACYJNO-WYPOCZYNKOWY NIEPORĘT-PILAWA

23

ul. Wojska Polskiego 3, 05-126 Nieporęt
→ 52.434727, 21.042971
www.nieporet.pl

Jezioro przyciąga turystów szukających aktywnego odpoczynku nad wodą. Przyjeżdżają tu amatorzy żeglarstwa, windsurfingu, wioślarstwa, kajakarstwa i sportów motorowodnych, działają szkółki windsurfingowe i żeglarskie. Rozległy kompleks rekreacyjno-wypoczynkowy kusi największą nad jeziorem bazą windsurfingową i portem jachtowym. Można rodzinnie wypoczywać, grillować, skorzystać z tężni solankowej, wynająć domek.

NOWE MIASTO – ZALEW NOWOMIEJSKI NAD SONĄ

24

ul. Tatarska, 09-120 Nowe Miasto
→ 52.660451, 20.634383
www.ugnowemiasto.pl

Plaża z wydzielonym kąpieliskiem i pomostem oraz tereny rekreacyjne znajdują się po zachodniej stronie sztucznego zalewu, gdzie jest też deptak spacerowy i ścieżka rowerowa. To miejsce popularne wśród miłośników sportów wodnych, plażowania i wędkowania.

OSTROŁĘKA – PLAŻA NAD NARWIĄ

25

ul. Wioślarska 2, 07-410 Ostrołęka
→ 53.092013, 21.568307
www.aqua.zyrardow.pl

Zmodernizowana plaża miejska jest często odwiedzanym i lubianym miejscem w mieście, przeznaczonym był wszystkich i bezpiecznym dla dzieci. To miejsce aktywnego, rodzinnego wypoczynku i integracji mieszkańców. Kąpielisko nad Narwią to pole do innowacyjnej zabawy i rozrywki, relaksu w słońcu, pływania, gry w siatkówkę plażową oraz szaleństw dzieci na placu zabaw i w wodzie. Przy pomoście i molo można cumować sprzęt wodny. Przy plaży odbywają się różne imprezy plenerowe.

OTWOCK – PLAŻA MIEJSKA NAD ŚWIDREM

26

ul. Turystyczna, 05-400 Otwock
→ 52.124627, 21.237025
Facebook: Otwocka-Plaża-Miejska

Na popularnej wśród rodzin z dziećmi plaży, położonej nad bardzo płytką ocienioną drzewami rzeką Świder w sosnowych lasach, najmłodsi mogą bez ograniczeń popluskać i bawić się w wodzie i odkrywać w rzece małe wysepki i zatoczki. To też miejsce do rekreacji, kąpieli i sportowych aktywności. Plażowicze znajdą tu bar, leżaki, ławki z parasolami, plac zabaw oraz boisko do gry w piłkę plażową. Latem organizowanie są eventy i różne atrakcje.

PIONKI – OŚRODEK WYPOCZYNKOWY „STAW GÓRNY"

27

ul. Polna 81, 26-670 Pionki
→ 51.461616, 21.456817
www.pionki.pl, www.posir.pionki.pl

Ośrodek „Staw Górny" to miejsce dla każdego – od miłośników sportów wodnych po wielopokoleniowe rodziny. Miejsce to znajduje się na obrzeżach miasta w cichej i spokojnej okolicy. Dysponuje parkiem wodnym, parkiem linowym, wypożyczalnią sprzętu, wake parkiem, siłownią zewnętrzną, tężnią solankową, boiskami do gry w piłkę plażową i beach soccera, banią ruską, placem zabaw oraz terenami zielonymi. Ponadto, na terenie ośrodka znajdują się także hostel oraz punkty gastronomiczne.

PŁOCK – KĄPIELISKO MOSIR NAD ZALEWEM SOBÓTKA

28

ul. Rybaki, 09-401 Płock
→ 52.546420, 19.672966
mosirplock.pl/kapielisko-sobotka

Miejskie kąpielisko nad dawnym starorzeczem Wisły jest jednym z najczystszych na Mazowszu. Wypoczynek gwarantuje rozległa piaszczysta plaża z dużym pomostem i infrastrukturą. Dla dzieci wydzielono część z wodną zjeżdżalnią. Wokół zbiornika zbudowano ścieżki rowerowe i spacerowe. Z centrum Płocka nad zalew kursują miejskie autobusy. Odbywają się zawody wioślarskie, turnieje siatkówki plażowej i festiwale muzyczne.

POMIECHÓWEK – PLAŻA W DOLINIE WKRY

29

ul. Modlińska, 05-180 Pomiechówek
→ 52.473521, 20.737357
dolinawkry.pomiechowek.pl

Plaża nad Wkrą przyciąga miłośników wypoczynku nad płytką wodą, bezpieczną dla dzieci. Można plażować, na pomoście edukacyjnym poznać życie doliny Wkry, spacerować promenadą i przez mostki. Leśne alejki są przyjazne dla spacerowiczów, biegaczy, rowerzystów i rodziców z dziećmi. Atrakcjami są: ścieżka przyrodnicza, kładka w koronach drzew i wieża widokowo-obserwacyjna, park linowy, place zabaw zwykły i wodny, ścianka wspinaczkowa, zjazd tyrolski nad rzeką, gry plenerowe, dendrofon i łąka motyli.

PRZYSUCHA – OŚRODEK WYPOCZYNKOWY MARYSIEŃKA NAD ZALEWEM TOPORNIA

30

Topornia 23, 26-400 Przysucha
→ 51.334591, 20.628419
topornia.pl

Ośrodek zaprasza na wypoczynek nad zalewem na rzece Radomka. Są tu dwie plaże, w tym hawajska z palmami i parasolami, kąpielisko i boiska (piłka nożna, siatkówka plażowa, badminton, tenis stołowy), dwa skateparki, woodplaza, minirampa i park linowy. W wypożyczalni sprzętu wodnego są łódki, rowery wodne i kajaki. Można wędkować. Działa bar z ogródkami, są miejsca na ogniska i grillowanie. Nocleg zapewniają domki campingowe i pole namiotowe.

PUŁTUSK – PLAŻA MIEJSKA NAD NARWIĄ

31

bulwar im. 1. Pułtuskiego Batalionu Saperów, 06-100 Pułtusk
→ 52.704104, 21.098636
mosir.pultusk.pl

Nad kąpieliskiem z pomostem na plażowiczów czekają leżaki, huśtawki i parasole. Dla dzieci jest plac zabaw i zabawki wodne, a dla aktywnych boiska. Organizowane są turnieje plażowej siatkówki i piłki nożnej i zajęcia rekreacyjne. Jest wypożyczalnia sprzętu sportowego. Przy Domu Polonii jest przystań i stanica, można zacumować łódź lub jacht, wypożyczyć sprzęt, popłynąć na spływ kajakowy i w rejs gondolami.

RADOM – PLAŻA NAD ZALEWEM NA BORKACH

32

ul. Stasieckiego, 26-612 Radom
→ 51.392732, 21.117827
www.mosir.radom.pl

Zalew to dla mieszkańców Radomia i okolic ulubione miejsce letniego wypoczynku, stworzone dla miłośników wodnych aktywności. Do pływania zachęca czysta woda, można wypożyczyć sprzęt sportowy i wodny. Przy plaży są pomosty kąpielowy i spacerowy oraz fontanny. Można pograć w siatkówkę, mini-koszykówkę i piłkę nożną. Na dzieci czeka plac zabaw. Wokół zalewu prowadzi ścieżka rowerowa, jest też stacja Radomskiego Roweru Miejskiego.

RĘBKÓW – PARK WODNY MAMUT NAD JEZIOREM MAMUCIM

33

ul. Rekreacyjna 1, 08-410 Rębków
→ 51.887611, 21.578485
www.parkwodny-mamut.pl

To kameralne miejsce na Mazowszu na wypoczynek, sport i zabawę z rodziną lub przyjaciółmi. Na miejscu czeka plaża, kąpielisko z trzema strefami kąpieli i łagodnym piaszczystym zejściem do wody. Amatorzy letnich sportów znajdą tu boiska do plażowej piłki nożnej i siatkówki. Latem organizowane są różne zawody dla dorosłych i dzieci. W kierunku jeziora wychodzą dwa pomosty, można wypożyczyć leżaki, rowerki wodne i kajaki.

RYNIA – PLAŻE NAD JEZIOREM ZEGRZYŃSKIM

34

ul. Wczasowa 59, 05-127 Białobrzegi
→ 52.460053, 21.069225
www.rewita.pl

Miejscem dla aktywnych z najdłuższą plażą nad zalewem i przystanią z wypożyczalnią sprzętu jest ośrodek Rewita. Są tu boiska i plac zabaw ze zjazdem tyrolskim. Działa bar plażowy i restauracja z barem i tarasem widokowym, można zanocować, skorzystać z sauny, sali fitness i siłowni oraz tenisa stołowego i bilardu. Dalej na północ w kierunku Ryni ciągnie się plaża popularna wśród amatorów sportów wodnych, można wypożyczyć sprzęt i zacumować przy pomoście.

SEROCK – PLAŻA MIEJSKA NAD NARWIĄ

35

Bulwar Nadnarwiański, 05-140 Serock
→ 52.516003, 21.077249
www.serock.pl

Dzięki łatwemu dojazdowi z Warszawy oraz rejsom Warszawa–Serock, kąpielisko z piaszczystą plażą, spacerowo-widokowym molo i przystanią, przyciąga mieszkańców okolicy i turystów szukających aktywnego, rodzinnego wypoczynku. W sezonie plaża tętni życiem, są tu boiska, leżaki, można pograć w szachy i tenisa stołowego, poćwiczyć w siłowni zewnętrznej. Na dzieci czeka zwykły i wodny plac zabaw oraz ścieżka edukacyjna. Można kapać się i spacerować, jeździć rowerem.

SIEDLCE – KĄPIELISKO MIEJSKIE NAD ZALEWEM MUCHAWKA

36

ul. Okrężna, 08-110 Siedlce
→ 52.167028, 22.234296
siedlce.pl

Kąpielisko z pomostem i plażą jest popularnym miejscem wypoczynku. Po zalewie można pływać na rowerkach, łodziami i kajakami. Na dzieci czeka plac zabaw i dmuchańce, a na amatorów aktywnego wypoczynku boiska do siatkówki i kometki, plenerowa siłownia i strefa street workoutu. Są ławki i stojaki rowerowe oraz miejsca do grillowania i wędkowania. Urządzono też wybieg dla psów. Można zanocować w domkach campingowych.

SOCZEWKA – KĄPIELISKO NAD JEZIOREM SOCZEWKA

37

09-506 Soczewka
→ 52.543309, 19.567728
nowyduninow.info.pl

Jezioro otoczone lasami to zalew na rzece Skrwa Lewa. W sezonie miejsce to chętnie odwiedzają turyści i mieszkańcy okolicy, szczególnie z dziećmi. Jest tu piaszczysta plaża z kąpieliskiem i molem, ławki i altanka oraz miejsca na rowery. Dla dzieci wyznaczono kąpielisko i plac zabaw na plaży. W stanicy wędkarskiej z pomostem cumowniczym działa wypożyczalnia sprzętu wędkarskiego i wodnego.

SZYDŁOWIEC – PLAŻA NAD ZALEWEM

38

ul. Folwarczna 31, 26-500 Szydłowiec
→ 51.221215, 20.853033
www.szydlowiec.pl

Zalew to miejsce rekreacji mieszkańców Szydłowca i okolic. Latem odwiedzają go amatorzy sportu, plażowicze i wędkarze. Są tu altany i pomost spacerowy, można się kąpać, opalać, korzystać z boisk do plażowej piłki nożnej i siatkówki. Dzieci znajdą plac zabaw, skatepark i bezobsługowy park linowy. Wokół akwenu można spacerować ścieżkami i uprawiać nordic walking, a deptak pieszo-jezdny łączy go z rynkiem. Jest też wypożyczalnia sprzętu wodnego i camping.

TRZCIANY – PLAŻA JABŁONNA

39

ul. Granitowa 116M, 05-101 Trzciany
→ 52.415705, 20.815719
plazajablonna.pl

Do czystej, pięknej plaży w okolicy Warszawy, z centrum miasta jedzie się tylko 30 minut. Tu nad Jeziorem Trzciańskim można poczuć się jak na Mazurach. Pobyt na plaży zapewnia możliwość złapania chwili oddechu od miejskiego zgiełku. Do dyspozycji plażowiczów jest grill bar, miejsce na ognisko i sauna. Zimą można morsować w pięknych warunkach przyrody, należy jednak pamiętać, że nie jest to kąpielisko strzeżone.

TRZCIANY – WAKE FAMILY TRZCIANY NAD JEZIOREM PERŁA

40

ul. Granitowa 116M, 05-101 Trzciany
→ 52.412571, 20.815226
trzciany.wakefamily.pl

Niedaleko Warszawy można relaksować się wśród zieleni z rodziną i przyjaciółmi nad czystym jeziorem z plażą (nie ma kąpieliska) i strefą relaksu z hamakami i barem z tarasem widokowym. To też miejsce by aktywnie spędzić czas wykorzystując dwa wyciągi z przeszkodami do wakeboardu i nart wodnych. Zajęcia i szkolenia prowadzą instruktorzy. Jest wypożyczalnia oraz sklep ze sprzętem i akcesoriami. Można pograć w siatkówkę i badmintona, zanocować na polu campingowym w namiocie, camperze lub przyczepie.

WARSZAWA – KĄPIELISKO JEZIORKO CZERNIAKOWSKIE

41

ul. Jeziorna 4, 02-911 Warszawa
→ 52.187984, 21.072218
sport.um.warszawa.pl/waw/osir-mokotow

To największy, naturalny zbiornik wodny w sercu miasta, na warszawskim Mokotowie, zachęcający do odpoczynku na świeżym powietrzu. To fragment starorzecza Wisły z terenem wokół objętym ochroną rezerwatową. Na terenie rezerwatu nie można palić ognisk i grillować oraz zakłócać ciszy. Jest tu piaszczysta plaża z miejscem rekreacyjnym oraz kąpielisko z brodzikiem. Woda jest bezpieczna do pływania.

WARSZAWA – PARK WODNY MOCZYDŁO

42

ul. Górczewska 69/73, 01-401 Warszawa
→ 52.237844, 20.953187
sport.um.warszawa.pl/waw/aktywna-warszawa/osrodek-moczydlo

To największy kompleks odkrytych basenów w Warszawie z nowoczesną infrastrukturą i wodnymi atrakcjami dla wszystkich odwiedzających. Są tu: basen rekreacyjny (gejzery wodne, pływająca ścieżka, siatka wspinaczkowa, sztuczna rzeka, generator fal, zjeżdżalnie), basen sportowy, brodzik i wodny plac zabaw. Można plażować, pograć w plażówkę, koszykówkę i piłkę nożną. W pobliżu obiektu znajduje się stacja rowerów miejskich i metro oraz park.

WARSZAWA – PLAŻE NAD WISŁĄ

43

00-272 Warszawa
→ 52.254844, 21.017567
warsawtour.pl/plazuj-nad-wisla

Piaszczyste plaże nad Wisłą (Poniatówka, Rusałka, Saska, przy Płycie Desantu, Żoliborz, Miniplaże na bulwarze gen. Smitha Pattona) National Geographic uznało za jedne z najpiękniejszych plaż miejskich na świecie. Prawa strona Wisły jest bliższa natury niż bulwary. Plaże przyciągają miłośników opalania się i pikników. Są różne place zabaw, można zagrać w badmintona, poczytać, spędzić czas w barze czy popływać drewnianą łodzią.

WARSZAWA – PŁYWALNIA W PARKU SZCZĘŚLIWICKIM

44

ul. Usypiskowa 18, 02-386 Warszawa
→ 52.204356, 20.961810
sport.um.warszawa.pl/waw/osir-ochota

Obiekt OSiR Ochota w Parku Szczęśliwickim to odkryta pływalnia dla miłośników wypoczynku na świeżym powietrzu. Jest tu basen sportowy, rekreacyjny i brodzik. Wyjątkową atrakcją jest zjeżdżalnia rurowa. Baseny otacza plaża, działa wypożyczalnia leżaków i gastronomia. Są boiska, do siatkówki i siatkówki plażowej. Park Szczęśliwicki to miejsce spacerów, nordic walkingu i pikników. Są tu: place zabaw, boiska, siłownia plenerowa, można jeździć rowerem. Na Górce Szczęśliwickiej działa całoroczny stok narciarski.

WĘGRÓW – PLAŻA NAD ZALEWEM WĘGROWSKIM

45

ul. Krupy, 07-100 Węgrów
→ 52.396388, 22.001983
Facebook: zalew.wegrow

Zalew pozwala na rodzinny wypoczynek nad wodą, uprawianie sportów wodnych i wędkarstwo. Jest tu plaża i strzeżone w okresie letnim kąpielisko. Na dzieci czeka plac zabaw. Można pograć w siatkówkę, koszykówkę czy badmintona lub wypożyczyć sprzęt wodny. Wypoczynek warto połączyć ze spływem kajakowym rzeką Liwiec. Jest punkt gastronomiczny i miejsca piknikowe.

WILGA – RODZINNY PARK ROZRYWKI WODNA KRAINA

46

ul. Stawowa 9, 08-470 Wilga
→ 51.843887, 21.386772
www.wodnakraina.com.pl

Główną częścią rozległego, ekologicznego Parku jest długa piaszczysta plaża z leżakami, parasolami, atrakcjami dla dzieci oraz akwenem z wydzielonym kąpieliskiem. W skład obiektu wchodzi akwen sportów wodnych z kajakami i rowerami wodnymi dostępnymi na przystani oraz cztery karpiowe łowiska wędkarskie. W kompleksie znajduje się restauracja Tawerna nad stawami serwująca ryby z własnej hodowli.

WÓLKA DOMANIOWSKA – PLAŻA NAD ZALEWEM DOMANIOWSKIM NA RADOMCE

47

26-650 Wólka Domaniowska
→ 51.419844, 20.838854
przytyk.pl

Zalew zwany Domaniowskim Morzem to sztuczny zbiornik na rzece Radomce w okolicy Radomia, drugi co do wielkości na Mazowszu, o długości 7 km i szerokości 0,5–2,5 km, także jeden z najczystszych. Na jego zachodnim brzegu znajduje się piaszczysta plaża przylegająca do kąpieliska. Prawie na całym zalewie można pływać kajakami, żeglować i uprawiać windsurfing czy wakeboarding oraz wędkować.

WRĘCZA – SUNTAGO

48

ul. Nowy Świat 1, 96-300 Wręcza
→ 51.987866, 20.460629
parkofpoland.com

Klimat wakacji wśród palm można poczuć w największym zadaszonym parku wodnym w Europie – Suntago. Do dyspozycji są trzy strefy tematyczne – Jamango, Relax, Saunaria z Wellnes & SPA. Strefy Jamango i Relax posiadają otwierane dachy, a także części zewnętrzne z basenami termalnymi, barami wodnymi, leżakami i punktami gastronomicznymi. Wśród atrakcji znajdują się: zjeżdżalnie, maszyna Surf Air, rwąca rzeka, rzeka przygód, wodny plac zabaw dla najmłodszych i sauny tematyczne.

WYDMUSY – KURPIOWSKA KRAINA NAD ZALEWEM WYKROT

49

Wydmusy, ul. Miodobrania 1, 07-430 Myszyniec
→ 53.336247, 21.408561
www.kurpiowskakraina.com.pl

Nowoczesny ośrodek z plażą, infrastrukturą sportową, noclegami i atrakcjami dla dzieci. Na kąpielisku jest pomost i piaszczysta plaża z parasolami. Wokół zalewu można spacerować, pograć w tenisa na korcie czy na boiskach w siatkówkę, unihokeja i badmintona, powspinać się na skałce. Można wypożyczyć sprzęt wodny czy rowery.

ZALESIE GÓRNE – PARK WODNY ZALESIE I WAKEPARK ZALESIE

50

ul. Wczasowa 1, 05-540 Zalesie Górne
→ 52.034190, 21.048001
parkwodnyzalesie.pl; www.wakeparkzalesie.pl

W otulinie Chojnowskiego Parku Krajobrazowego, w ośrodku Planeta Zalesie, znajduje się basen z częścią głęboką i płytką z wodnym placem zabaw ze zjeżdżalniami dla dorosłych i większych dzieci oraz zjeżdżalnią dla młodszych. Poza tym na najmłodszych czekają fontanny zraszające. Są też sauny fińskie, banie i plaża. Na stawie działa wyciąg do wakeboardingu i wypożyczalnia sprzęt wodnego.

ZIELONKA – KĄPIELISKO GLINIANKI

51

ul. Wolności, 05-220 Zielonka
→ 52.318656, 21.171403
zielonka.pl

Latem w Zielonce warto wybrać się nad Glinianki, kompleks zbiorników nazywanych Małymi Mazurami. Wypoczywających przyciąga tu piękny kolor wody strzeżonego kąpieliska i plaża wysypana piaskiem. Na dzieci czeka tu plac zabaw, a na dorosłych przyjemna rekreacja w siłowni plenerowej i na ścieżce zdrowia. Na tablicach informacyjnych można poczytać o tutejszej roślinności i zwierzętach.

ZWOLEŃ – KOMPLEKS SPORTOWO-WYPOCZYNKOWY NAD ZALEWEM

52

ul. Sportowa 5, 26-700 Zwoleń
→ 51.371721, 21.594882
www.zwolen.pl

Zwoleński zalew jest miejscem rekreacji i wypoczynku przyciągającym mieszkańców i turystów pragnących miło spędzić czas. Przy plaży są pomosty pływające i kąpielisko oraz przystań i wypożyczalnia sprzętu wodnego, poza tym ławki, stojaki na rowery oraz zaplecze socjalne i punkty gastronomiczne. Po kompleksowej rozbudowie ośrodka sportowo-rekreacyjnego (otwarcie 2024 r.) pojawią się nowe miejsca wypoczynkowe (leżaki), małpi gaj, domki campingowe, pole camperowe i miasteczko wodne.

ŻYRARDÓW – KĄPIELISKO NAD ZALEWEM ŻYRARDOWSKIM

53

ul. Ziołowa 11/19, 96-300 Żyrardów
→ 52.037080, 20.452654
www.zyrardow.pl

Zalew to miejsce wypoczynku mieszkańców Żyrardowa i okolic, miłośników plażowania i aktywnego wypoczynku. Jest tu szeroka plaża z leżakami i parasolami, łąka z hamakami i altankami, kąpielisko z pomostami, molo widokowe z punktem gastronomicznym, park street workout i sto